

DENOMINACIÓ:	ERMITA DE SANT CLIMENT
ADREÇA:	X=434441.81 Y=4591467.94
MUNICIPI:	Badalona
ÈPOCA:	s. XVII
AUTOR/A:	
PROMOTOR/A:	
TIPOLOGIA:	Arquitectura popular religiosa
TITULARITAT:	.
ÚS:	
CODI:	p.5

DESCRIPCIÓ:

Petit edifici de planta rectangular (2,5 x 3 m), amb una capçalera semicircular, volta arrodonida per l'exterior i coberta amb rajoles de terraat.

A la façana hi ha la porta rectangular amb pedres d'emmarcament i llinda de fusta. Damunt una petita obertura, quasi una espitllera.

La part superior de la façana és a mode de frontó rodó amb uns acabats rectes. Aquest frontal està fet de maó vist i sobre ell un cos per ubicar-hi una campana.

L'exterior està sense revocar i veiem els materials de construcció que són pedres sense treballar, ben disposades, omplint els espais del mur.

Davant la porta està la resta d'un pilar que fa pensar en l'existència primitiva d'un porxo.

CONTEXT:

Situada al Serrat de les Ermites, llinda amb Montcada i Reixac, al cim del Turó de San Climent (262,3 m). Per accedir-hi un camí surt del Coll del Puig Castellar.

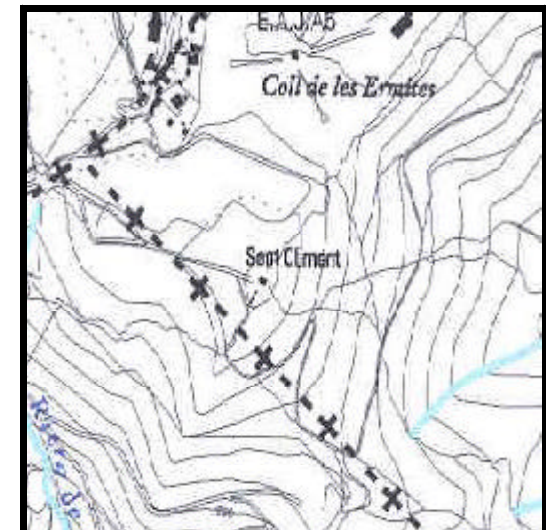

EVOLUCIÓ D'USOS:	Capella
ESTAT DE CONSERVACIÓ:	Regular
VALORACIÓ:	Constitueixen el teó de fons del Monestir de Sant Jeroni de la Murtra i tenen valor històric, sentimental i típic.
PROTECCIÓ PROPOSADA:	
RÈGIM URBANÍSTIC:	Zona 26: lliure permanent
RÈGIM DE PROTECCIÓ: ...	
REFERÈNCIA CADASTRAL:	

DADES HISTÒRIQUES:

Erigida pels monjos de Sant Jeroni de la Murtra a fi de retirar-se en oració per temporades.

El Consistori del Cenobi l'any 1615 va exposar les dificultats que tenien per aconseguir aigua i veient que els remeis humans fins ara emprats no havien tingut èxit decidiren acudir als remeis divins, i decidiren construir una capella en honor de Sant Climent, patró de l'aigua.

S'edificà al segle XVII (1673) i feren una processó anualment.

El Nomenclàtor de 1860, la descriu com una ex-ermita.

L'any 1980 fou reconstruïda pel Centre Excursionista de Badalona i actualment presente un estat d'abandó lamentable.

BIBLIOGRAFIA:

- * Pla Especial de Protecció del Patrimoni. 1980. Ajuntament de Badalona.
- * Servei del Patrimoni. Generalitat de Catalunya. Fitxes.
- * Notas históricas de San Jerónimo de la Murtra. Las ermitas de San Onofre y San Clemente. Revista del Centro Excursionista de Badalona, dic. 1954.
- * J.M.Cuyàs. -- Història de Badalona.
- * J. Gomis. -- L'ermita de Sant Climent. Revista de Badalona, núm 2057, 1978
- * M. Lleonart. -- Ermitas badalonines. Revista de Badalona, núm 3095, 1990

